Memoria 2009

Contacta con nosotros

Web: **www.adopta2.es**

Mail: **info@adopta2.es**

ADOPTA2, Asociación de Familias Adoptantes de la Comunidad Valenciana, nace ante la necesidad existente en la Comunidad Valenciana de una asociación que ofrezca apoyo a todas las familias que ven en la adopción el camino para formar una familia

Puntos importantes:

Pag 1 Quienes somos

Adopta2
Asociación de famílias adoptantes de la Comunidad Valenciana

Quienes somos

ADOPTA2, Asociación de Familias Adoptantes de la Comunidad Valenciana, nace ante la necesidad existente en la Comunidad Valenciana de una asociación que ofrezca apoyo a todas las familias que ven en la adopción el camino para formar una familia y, para la consecución de nuestros objetivos, intentaremos por un lado aportar información, apoyo, experiencia y conocimiento mutuo entre los asociados, y por otro, ser un medio para establecer vías de comunicación y colaboración con la Administración pública.

Somos conscientes de que todo el apoyo prestado a las familias adoptantes, beneficiará a los niños, a sus hijos, a los que ya están disfrutando de un hogar y a los que lo harán en un futuro, son los niños los mayores beneficiarios de todos nuestros proyectos e ilusiones y serán ellos los que nos den las fuerzas para seguir adelante.

ADOPTA2 está formada por un grupo de familias que han adoptado o que están en proceso de adopción, tanto nacional como internacional pero son bienvenidas todas aquellas personas que tengan por un motivo u otro, interés en la adopción; profesionales de la adopción, hijos adoptados, etc.

En **ADOPTA2** somos conscientes de que todo el apoyo prestado a las familias adoptantes, beneficiará a los niños, a todos aquellos que ya están disfrutando de un hogar y a los que lo harán en un futuro. Los niños son y serán los mayores beneficiarios de todos nuestros proyectos.

Actividades 2009

Onda Cero Valencia – 22 de enero de 2009

El jueves 22 de enero, Adopta2 participó en una entrevista emitida por ONDA CERO VALENCIA, donde el Dr. Jesús García, responsable de la atención a los niños adoptados en el extranjero del Hospital Niño Jesús de Madrid, junto a Gloria Giménez, presidenta de Adopta2, donde se defendió la necesidad de implantar la GUÍA PEDRÍATRICA DE CORA.

En el programa se ha hablado del panorama actual de la Adopción Internacional, de las trabas de algunos países, de los tiempos de espera, de la desesperación de las familias y en segundo término de la necesaria implantación de unos protocolos médicos para pediatras que traten a niños provenientes de Adopción Internacional, y por supuesto de la nueva Guía CORA para pediatras 2008.

Pasaje Verde; Nuestros hijos que esperan – 7 de febrero de 2009

Adopta2 presenta la charla **"Pasaje Verde: Nuestros hijos que esperan"**, sobre adopciones de menores con necesidades especiales que provienen de China. La charla tuvo lugar en el Aula de Cultura de la CAM de Alicante (Avenida del Doctor Gadea, nº1) el sábado 7 de febrero de 2009 a las 19:00 horas.

La charla fue impartida por Rayza Carreño, Presidenta de la Asociación Hijos que esperan, la cual explicó la tramitación de expedientes de adopción de niños con discapacidad.

II Jornadas de Adopción Internacional - 23 al 25 marzo

Escuela de Negocios Universidad de Alicante

La Escuela de Negocios de la Universidad de Alicante organiza unas jornadas con la intención de analizar la situación actual de la adopción internacional desde la perspectiva de los diferentes agentes implicados: administración, entidades colaboradoras, familias y juristas, para clarificar el proceso de adopción internacional a la luz de la actual Ley y debatir los problemas y posibles soluciones. El objetivo es presentar las claves para una visión actualizada de las adopciones internacionales, profundizando tanto en los aspectos sustativos, como en los procedimentales, sin olvidar los problemas que, debido a la existencia del "elemento de internacionalidad" presente en este tipo de adopciones, deba resolver el Derecho internacional privado.

Adopta2 participa en estas jornadas aportando la visión de las familias adoptantes sobre la situación de la Adopción Internacional. Se trató la dificultad burocrática, todos los trámites que hay que vivir hasta la llegada del menor a casa y los seguimientos tras la creación de la nueva familia.

El día 23 se habló sobre **Adopciones internacionales y cooperación internacional: la regulación de la etapa pre y post adoptiva** sobre la **tutela dativa o Kafala en el Derecho Islámico** y se organizó un taller práctico sobre **El proceso técnico de Evaluación y Formación de Familias solicitantes de Adopción Internacional.**

El día 24 se habló sobre la **Actual Ley de Adopción Internacional: Ley 54/20, de 28 de Diciembre,** se realizó un debate sobre la **Protección de menores y Adopción Internacional** y se cerró la jornada con un taller debate sobre los **Servicios de apoyo a familias adoptivas: los Servicios Post adopción**

El día 25 se comenzó la jornada con una conferencia sobre la **Gestión de la Adopción Internacional en la Comunidad Valenciana: Análisis desde la Entidad Pública.** Tras la conferencia estuvo **la intervención de Adopta2** aportando la visión de las familias. A continuación se abrió un debate **sobre la gestión de la Adopción Internacional en la Comunidad Valenciana: Análisis desde la Entidad Colaboradora de Adopción Internacional (ECAI).** Posteriormente tuvo lugar una conferencia sobre **las adopciones internacionales de menores colombianos.**

Asamblea General Asociados - 24 abril 2009

El 24 de abril de 2009 se celebra en el Hotel de Entidades de Interés Social de Alicante a las 17 horas en primera convocatoria y a las 17.30 en segunda convocatoria la Asamblea General de Asociados de Adopta2.

Entre otros asuntos se tratan los temas económicos, se habla de CORA, de la colaboración con otras asociaciones y organizaciones, sobre la Consellería de Sanitat, Bienestar Social, de educación, se establece el programa de actividades de 2009 y se elige a la nueva Junta Directiva.

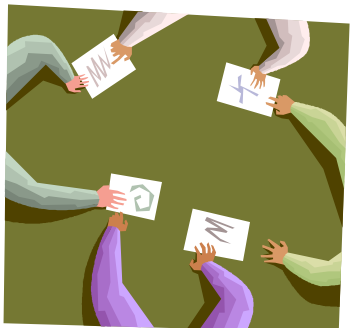

Reunión en Bienestar Social
26 de junio de 2009

El 26 de junio de 2009 tuvo lugar una reunión entre el presidente de Adopta2, Alberto Plaza y el Jefe de la Sección de adopciones de Alicante, Miguel Figueres.

Se trata de una toma de contacto, de un ofrecimiento de colaboración y trabajo conjunto entre asociación de padres y Administración.

La adopción de niños extranjeros cae un 34% en la Comunitat

Diario 20 minutos – 15.11.2009

Adoptar a un niño es el sueño que tienen muchas personas. El deseo se cumplió en 293 casos el año pasado, ya que hubo 87 adopciones de niños españoles y 206 de extranjeros. Sin embargo, "la situación económica", según la Conselleria de Bienestar Social, ha provocado que las adopciones internacionales se hayan reducido un 34% en el último año.

"Aún así las ganas que muchas parejas, madres y padres solteros tienen por adoptar un hijo no decae", subrayaron desde la Asociación de Familias Adoptantes de la Comunitat.

Lo que sí ha cambiado con el paso de los años son las preferencias por parte de padres a la hora de realizar una adopción internacional. Hace dos años el 55,9% de los menores procedían de China. Sin embargo, según los últimos datos disponibles de la Conselleria de Bienestar Social, del primer semestre de este año, de un total de 98 acogimientos, 42 son de niños etíopes frente a los 26 procedentes de China o los 8 de Ucrania.

Este cambio tan acentuado se debe a dos motivos: en primer lugar "el endurecimiento de las leyes chinas de marzo de 2007". Y en segundo lugar, "las trabas a familias monoparentales" en dichos países.

No obstante, desde la asociación de familias adoptantes recalcaron que "la situación volverá a cambiar, pues se espera un endurecimiento de las leyes en Etiopía". De esta forma, las familias valencianas tendrán que decantarse por otras nacionalidades.

Hace dos años el 55,9% de los menores procedían de China. Sin embargo, durante el primer semestre de 2009, de 98 adopciones 42 son etíopes, 26 de China y 8 de Ucrania

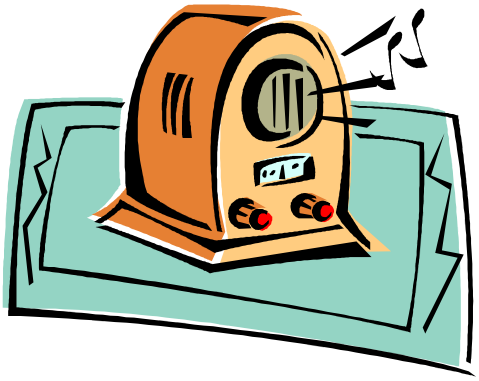

17 noviembre 2009

Entrevista con Radio 9 a las 12.30 sobre crisis y requisitos adopción internacional

22 de noviembre de 2009

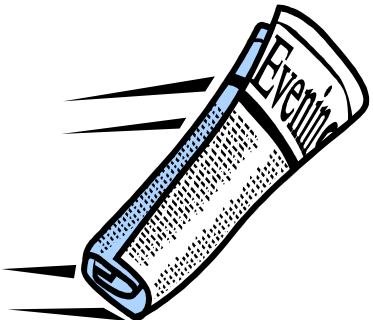

La vicepresidenta de Adopta2 señala que las familias monoparentales están sufriendo muchas trabas para la adopción. Aconseja a quien se plantee adoptar que elijan muy bien el país, que conozcan muy bien los requisitos y que sigan formándose durante la espera. China, seguido de Colombia, son los dos países que concentran más adopciones internacionales de enero a julio por parte de castellonenses, con tres cada una.

Jornada formativa: Las necesidades específicas de los menores adoptados y las familias adoptivas – 20 de noviembre de 2009

El sábado 20 de noviembre, en horario de 9 a 14 horas, Adopta2 organiza unas jornadas formativas sobre las necesidades específicas de los menores adoptados y las familias adoptivas en el Centro Social El Barranquet de El Campello.

La jornada fue impartida por Alberto Rodriguez, psicólogo especializado en adopción. Entre los temas tratados se encontraron la separación del menor de su origen, el abandono, la integración, las dificultades comunes en las familias adoptivas y la revelación de orígenes.

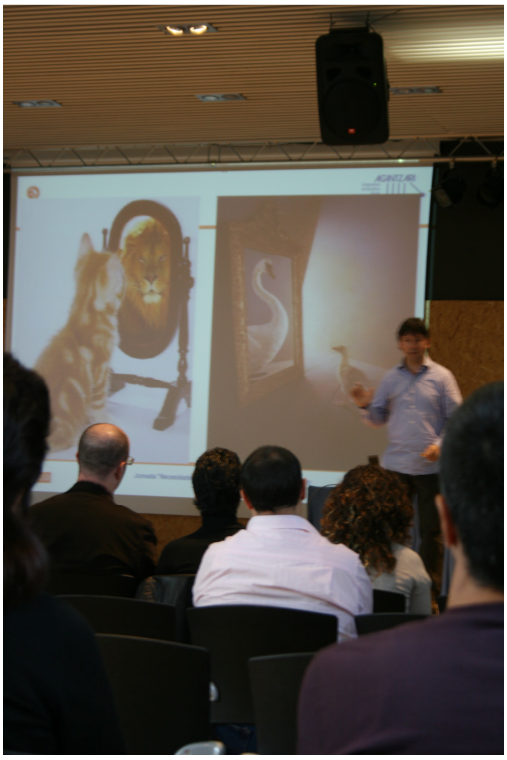

Adopta2 imparte unas jornadas sobre adopción y escuela

1 de diciembre de 2009

En colaboración con el Instituto Figueres Pacheco de Alicante, Adopta2 imparte unas jornadas formativos sobre “adopción y escuela” en el Ciclo Formativo de Educación Infantil.

Con una asistencia de unos 100 alumnos, se trataron temas como el proceso de adopción, la llegada del menor, la adopción interracial, la creación del vínculo, los problemas que surgen en la escuela, las necesidades específicas de los menores adoptados en la etapa escolar, etc.

Tras la charla se abrió un debata en el que se expusieron diferentes asuntos sobre la mesa.

Contacta con nosotros

Web: **www.adopta2.es**

Mail: **info@adopta2.es**

ADOPTA2 necesita de vuestra ayuda, experiencia y conocimientos para crecer. Cuantas más familias seamos, más conocimientos reuniremos y más peso tendremos ante todo lo que queramos hacer.

Si queréis asociaros a **ADOPTA2**, sólo tenéis que rellenar el formulario de alta y enviarlo por e-mail a la dirección info@adopta2.es. Al recibir el formulario nos pondremos en contacto con vosotros.

La cuota de asociado es de 30 euros al semestre por familia.

Si tenéis alguna duda estamos a vuestra disposición a través del correo electrónico info@adopta2.es